



---

# VALPARAÍSO DE GOIÁS

---

## *Relatório Final*

## AVALIAÇÃO MUNICIPAL

Outubro de 2024

Período da pesquisa: 02.10.2024

Registro TSE: GO-07361/2024





## Índice - Relatório Descritivo

<b>Assunto</b>	<b>Página</b>
Especificações Técnicas.....	3
Bairros.....	5
Sexo.....	6
Faixa Etária.....	7
Escolaridade.....	8
Renda.....	9
Se as eleições fossem hoje em quem o Sr(a) votaria para Prefeito(a) de Valparaíso de Goiás?.....	10
Se as eleições fossem hoje em qual desses candidatos o sr(a) votaria para Prefeito(a) de Valparaíso de Goiás?.....	11
Se as eleições fossem hoje em qual desses candidatos o sr(a) não votaria de jeito nenhum para Prefeito(a) de Valparaíso de Goiás?.....	12





## ESPECIFICAÇÕES TÉCNICAS

### OBJETIVOS

Avaliação da intenção de voto para Prefeito e Vereador em diferentes cenários;  
Avaliar alguns serviços prestados pela Prefeitura;  
Avaliar de maneira geral a administração municipal;

### LOCAL

Valparaíso de Goiás - GO

### PERÍODO

Dados coletados no período de 02 de outubro de 2024.

### UNIVERSO

O levantamento foi realizado abrangendo os moradores de 16 anos de idade ou mais.

### AMOSTRA

A amostra foi construída utilizando dados do Instituto Brasileiro de Geografia e Estatística - IBGE, específicos para o município. Foram utilizadas técnicas de Amostragem Estratificada. O processo amostral levou em consideração características da população em estudo, a qual foi estratificada com alocação proporcional ao tamanho de cada estrato, seguindo características próprias.

De acordo com informações obtidas nas fontes anteriormente citadas, as pessoas entrevistadas foram sorteadas a partir de quotas proporcionais às seguintes variáveis:

1 – Sexo:

Masculino e Feminino

2 – Faixas de Idade:

16 a 29 anos, 30 a 44 anos, 45 a 59 anos e 60 anos ou mais.

3 – Escolaridade:

Analfabeto/Lê e Escreve, Fundamental completo ou incompleto, Médio completo ou incompleto e Superior Completo ou incompleto.

4 – Faixas de Renda:

Até 2 SM, De 2 a 5 SM e Acima de 5 SM.





## **QUANTIDADE DE ENTREVISTAS**

Foram realizadas 600 entrevistas.

## **COLETA**

As informações foram coletadas a partir de entrevistas residenciais pessoais, com utilização de questionário estruturado de acordo com o objetivo da pesquisa.

## **CONTROLE**

Foi realizada filtragem dos questionários, após a realização das entrevistas, e feita uma verificação, em aproximadamente 15% dos entrevistados.

## **CONFIABILIDADE**

O intervalo de confiança, com grau de confiabilidade de aproximadamente 95%, tem margem de erro estimada para a amostra total de 4,0 pontos percentuais para mais ou para menos. Esta margem de erro não é válida para cruzamentos ou filtrações de dados.



**Tabela 01 - \*Total referente ao número de entrevistados.**

Bairros

<b>Bairros</b>	<b>Frequência</b>	<b>Percentual</b>
Céu Azul III	65	10,8
Parque Esplanada	62	10,3
Céu Azul I	51	8,5
Céu Azul II	51	8,5
Parque Araruama	46	7,7
Sítio Chácara Anhanguera	43	7,2
Valparaíso - Etapa B	35	5,8
Valparaíso - Etapa A	23	3,8
Valparaíso - Etapa D	22	3,7
Valparaíso - Etapa E	22	3,7
Ipanema	21	3,5
Morada	20	3,0
Jardim Oriente	20	3,0
Valparaíso - Etapa C	18	3,0
Santa Rita	18	3,0
Vila Izabel	18	3,0
Jardim dos Ipês	14	2,3
Jardim Jockey Clube	14	2,3
Parque Rio Branco	14	2,3
Parque Marajó	12	2,0
Cidade Jardins - Esplanada I	11	1,8
<b>Total</b>	<b>600</b>	<b>100,0</b>

**Tabela 02 - \*Total referente ao número de entrevistados.**

Sexo

Sexo	Frequência	Percentual
Mulheres	325	54,1
Homens	275	45,9
<b>Total*</b>	<b>600</b>	<b>100,0</b>

**Gráfico 02**

Sexo

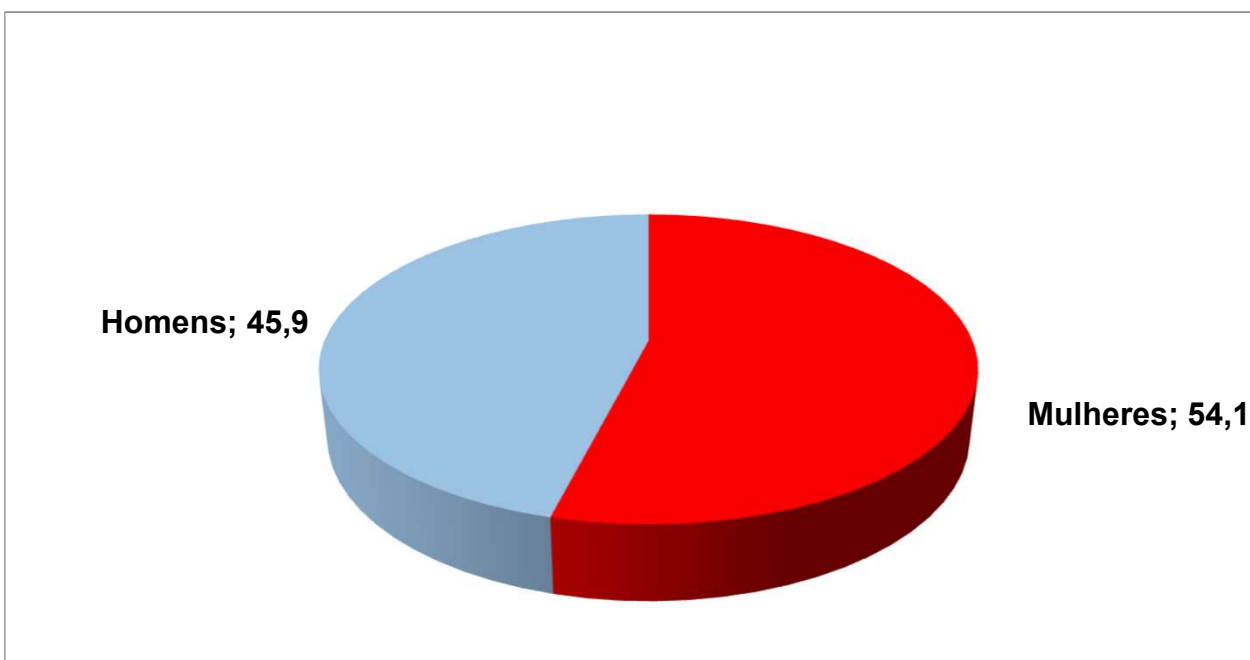

**Tabela 03 - \*Total referente ao número de entrevistados.**

Faixa etária

Faixa etária	Frequência	Percentual
De 16 a 29 anos	184	30,7
De 30 a 44 anos	212	35,3
De 45 a 59 anos	139	23,1
De 60 anos a mais	67	11,1
<b>Total*</b>	<b>600</b>	<b>100,0</b>

**Gráfico 03**

Faixa etária

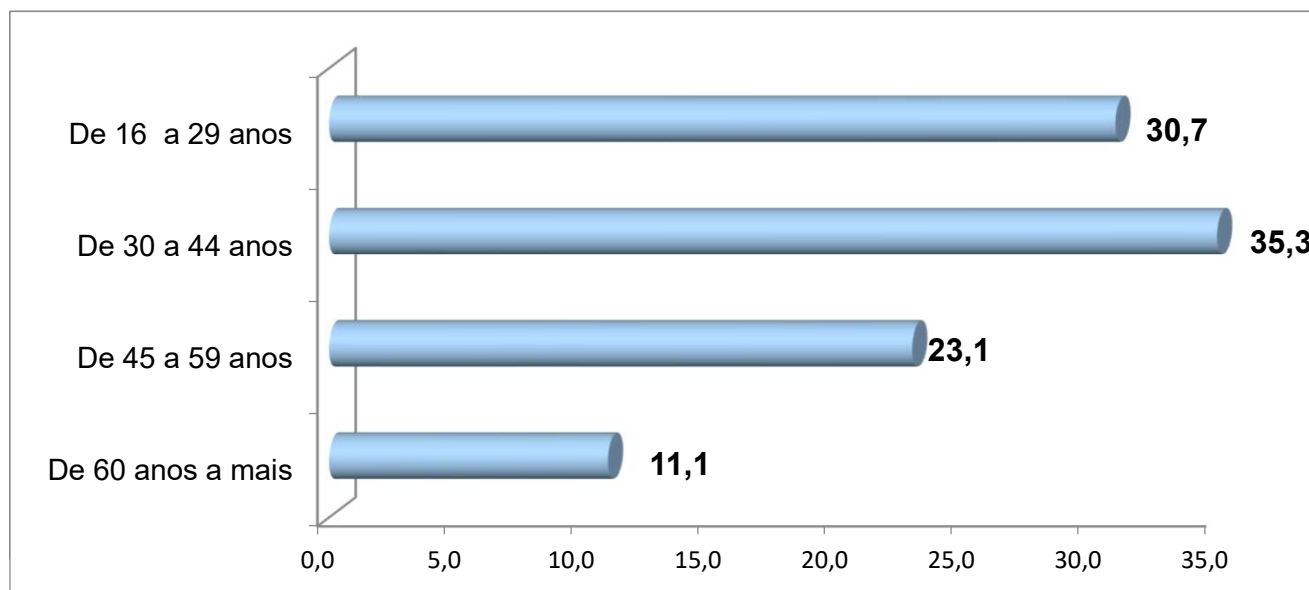

**Tabela 04 - \*Total referente ao número de entrevistados.**

Escolaridade

<b>Escolaridade</b>	<b>Frequência</b>	<b>Percentual</b>
Analfabeto/Lê e escreve	27	4,5
Fundamental completo ou incompleto	139	23,1
Médio completo ou incompleto	312	52,2
Superior completo ou incompleto	122	20,3
<b>Total*</b>	<b>600</b>	<b>100,0</b>

**Gráfico 04**

Escolaridade

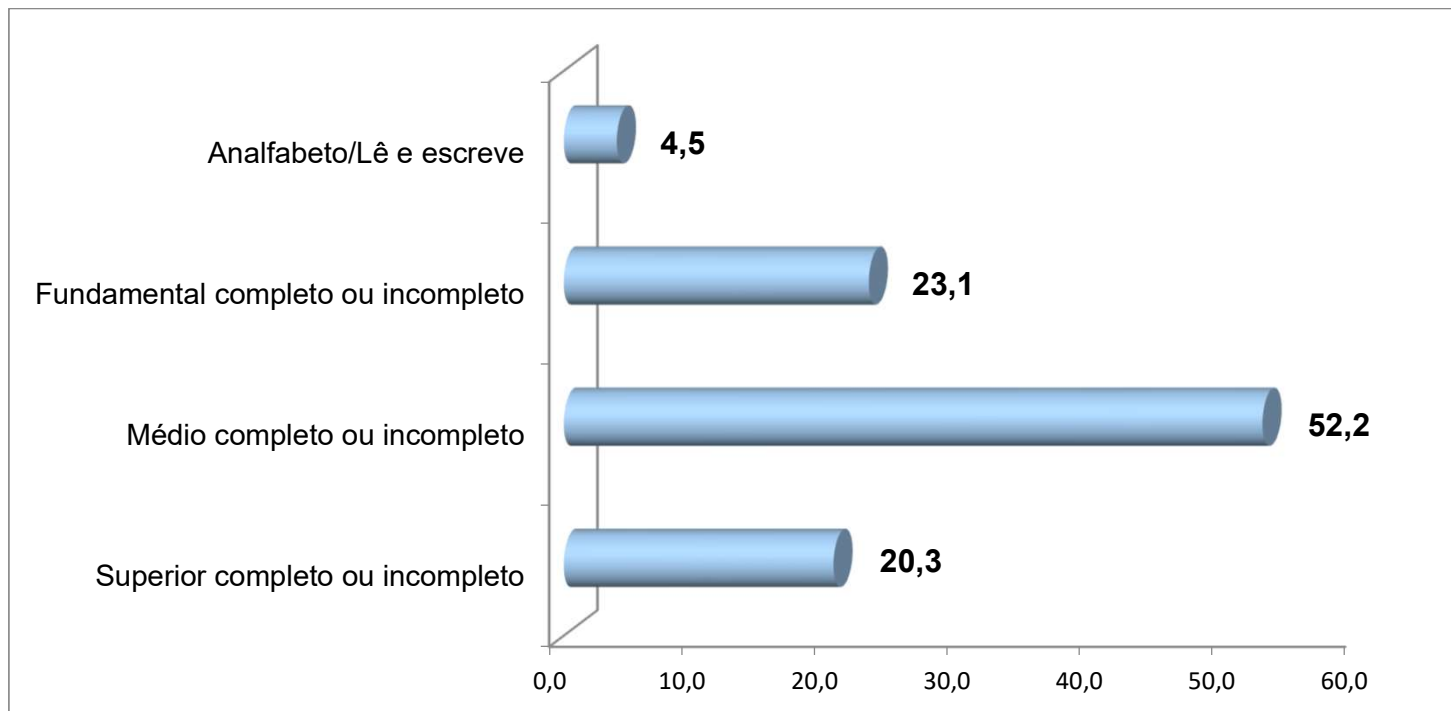



### Tabela 05 - \*Total referente ao número de entrevistados.

Qual a sua renda familiar aproximadamente em Salários Mínimos (SM):

Renda familiar mensal	Frequência	Percentual
Até 2 SM	202	33,7
De 2 a 5 SM	241	40,2
Acima de 5 SM	157	26,2
<b>Total*</b>	<b>600</b>	<b>100,0</b>

### Gráfico 05

Qual a sua renda familiar aproximadamente em Salários Mínimos (SM):

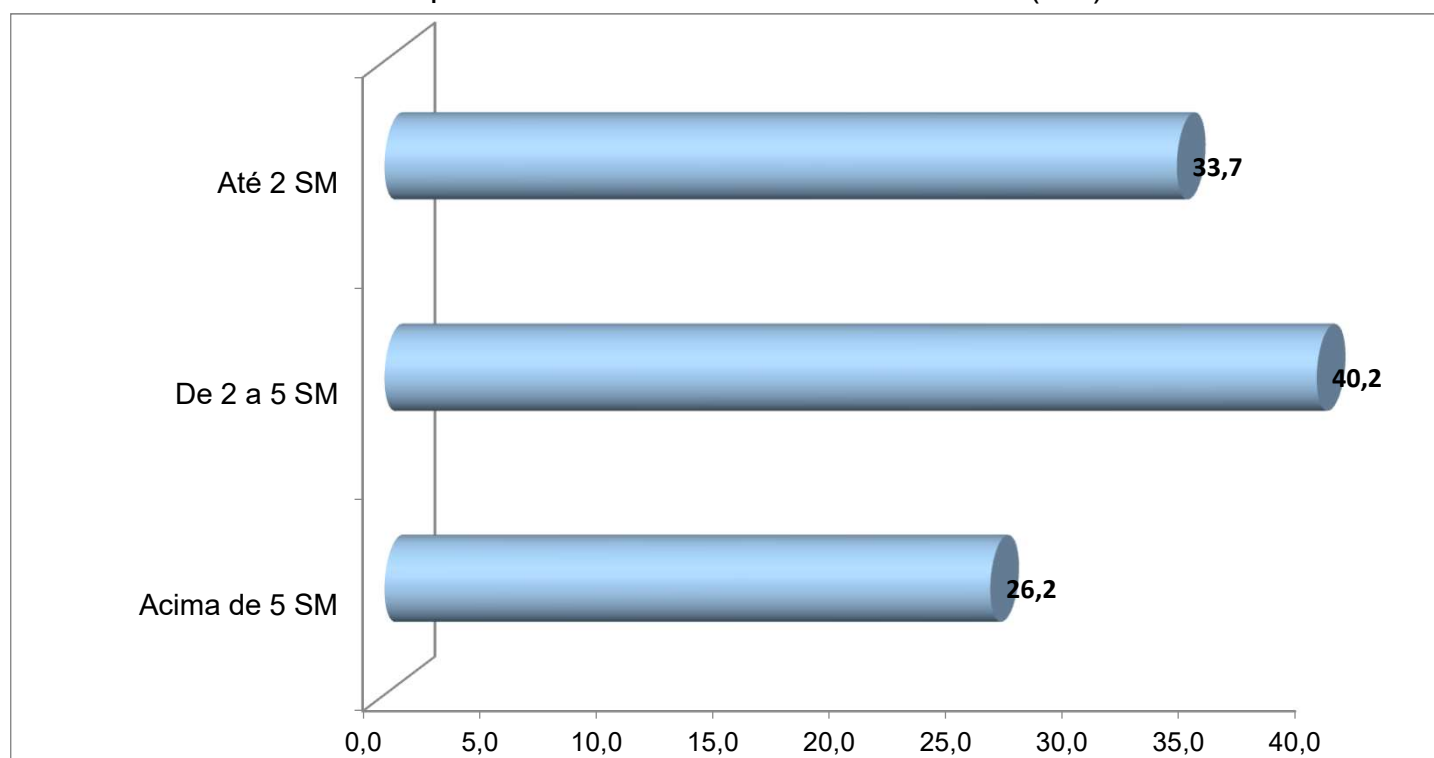

**Tabela 06 - \*Total referente ao número de entrevistados.**

Se as eleições fossem hoje em quem o Sr(a) votaria para Prefeito(a) de Valparaíso de Goiás?

<b>Prefeito - Espontânea</b>	<b>Frequência</b>	<b>Percentual</b>
Marcus Vinicius	323	53,8
Zé Antônio	91	15,2
Maria Yvelônia	79	13,2
Professora Lucimar	17	2,8
Wesley Pacheco	4	0,7
<b>Subtotal</b>	514	85,7
Não informou	96	14,3
<b>Total*</b>	600	100,0

**Tabela 07 - \*Total referente ao número de entrevistados.**

Se as eleições fossem hoje em qual desses candidatos o sr(a) votaria para Prefeito(a) de Valparaíso de Goiás?

<b>Prefeito - Estimulada</b>	<b>Frequência</b>	<b>Percentual</b>
Marcus Vinícius	272	56,7
Zé Antônio	90	16,3
Maria Yvelônia	74	15,9
Professora Lucimar	46	5,0
Wesley Pacheco	16	2,2
<b>Subtotal</b>	<b>498</b>	<b>83,0</b>
Não votaria em nenhum desses	12	2,0
Branco/Nulo	6	1,0
não sabe / não respondeu	84	14,0
<b>Total*</b>	<b>600</b>	<b>100,0</b>

### Tabela 08 - \*Total referente ao número de entrevistados.

Se as eleições fossem hoje em qual desses candidatos o sr(a) não votaria de jeito nenhum para Prefeito(a) de Valparaíso de Goiás?

Rejeição	Frequência	Percentual
Professora Lucimar	179	29,8
Zé Antônio	119	19,8
Marcus Vinícius	92	15,3
Maria Yvelônia	37	6,2
Wesley Pacheco	14	2,2
<b>Subtotal</b>	<b>440</b>	<b>73,3</b>
Rejeito a todos	36	6,0
Não rejeito nenhum deles	58	9,7
não sabe / não respondeu	66	11,0
<b>Total*</b>	<b>600</b>	<b>100,0</b>